1か

アブラハムがあらかじめ味わったこと

創 12:1～3　主はアブラムに仰せられた。「あなたは、あなたの生まれ故郷、あなたの父の家を出て、わたしが示す地へ行きなさい。そうすれば、わたしはあなたを大いなる国民とし、あなたを祝福し、あなたの名を大いなるものとしよう。あなたの名は祝福となる。あなたを祝福する者をわたしは祝福し、あなたをのろう者をわたしはのろう。地上のすべての民族は、あなたによって祝福される。」

1. アブラハムには味わえなかった時期がありました

1）アブラハムは息子がいなかったので、神様の前で不信仰になりました
2）アブラハムは心配して、おいのロトを連れて出ることにしました
3）アブラハムは神様を信じないで、不安な心で、カナンを離れてエジプトの地に行きました

2. アブラハムが後に悟ったことがあります

1）神様が最初からアブラハムに与えられたカナンについての契約がありました（創 13:14～18）
2）神様が天と地の主人であり、まことの祝福を与える方だと知りました（創 14:14～20）
3）神様がアブラハムに「あなた自身から生まれ出て来る者が、あなたの跡を継がなければならない」と言われました（創 15:1～7）

3. アブラハムが味わって伝えたことがあります

1）アブラハムはモリヤの山で、イサクを全焼のいけにえとしてささげようとしたとき、正確な契約を伝えました（創 22:1～19）
2）イサクは正確な契約を握ったとき、百倍の収穫を得るようになって、泉の根源を手にいれました（創 26:10～24）
3）神様がアブラハムに与えられた全世界237か国を生かす世界福音化の契約がイサクに伝えられました

聖日みことばのタイトル

聖日聖書箇所

01

聖日（主日）

礼拝の準備をして礼拝をささげ
みことばを私の生活に適用する
ことまで、すべてが礼拝です

礼拝の準備のチェック

- ✓ 聖書
- 献金
- 筆記用具
- ＜子どもの祈りの手帳＞
- 週報を読む

一週間握るみことば

2か　ヨセフがあらかじめ味わったこと

創 37:1～11　ヨセフは彼らに言った。「どうか私の見たこの夢を聞いてください。見ると、私たちは畑で束をたばねていました。すると突然、私の束が立ち上がり、しかもまっすぐに立っているのです。見ると、あなたがたの束が回りに来て、私の束におじぎをしました。」兄たちは彼に言った。「おまえは私たちを治める王になろうとするのか。私たちを支配しようとでも言うのか。」こうして彼らは、夢のことや、ことばのことで、彼をますます憎むようになった。ヨセフはまた、ほかの夢を見て、それを兄たちに話した。彼は、「また、私は夢を見ましたよ。見ると、太陽と月と十一の星が私を伏し拝んでいるのです」と言った。ヨセフが父や兄たちに話したとき、父は彼をしかって言った。「おまえの見た夢は、いったい何なのだ。私や、おまえの母上、兄さんたちが、おまえのところに進み出て、地に伏しておまえを拝むとでも言うのか。」兄たちは彼をねたんだが、父はこのことを心に留めていた。　(6～11)

1. ヨセフは世界福音化の夢をあらかじめ味わいました（創 37:1～11）
   1）ヨセフは家庭に問題がありました
   2）腹違いの兄たちがヨセフを迫害しました
   3）ヨセフは世界福音化の夢を持っていました

2. ヨセフがあらかじめ味わったことがあります － WITH、Immanuel、Oneness
   1）奴隷だったヨセフを通してポティファルの家が祝福されました（創 39:1～6）
   2）囚人だったヨセフを通して監獄が祝福されました（創 40:1～23）
   3）ヨセフは王の夢を解き明かして、生きておられる神様をあかししました（創 41:1～38）

3. ヨセフは、兄たちに、自分に起こったことはすべて、神様がなさったことだと告白しました（創 45:1～5）

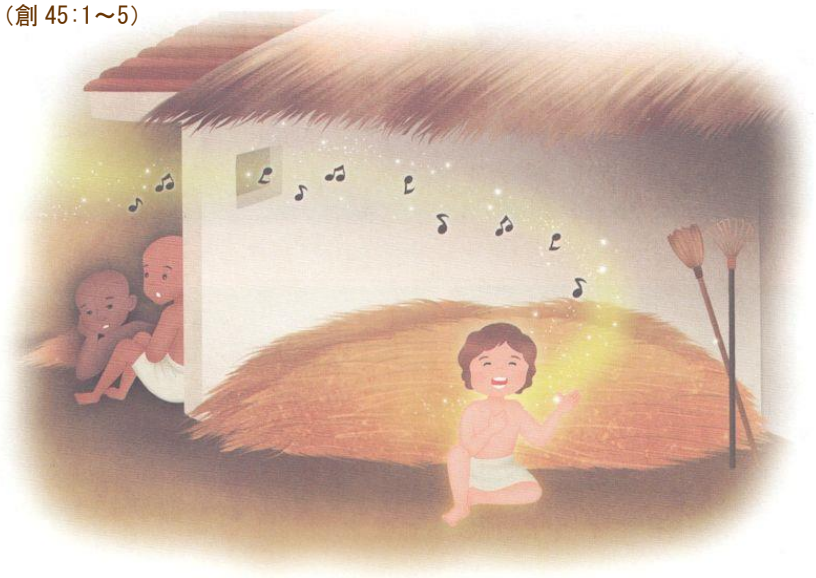

聖日みことばのタイトル

聖日聖書箇所

08

聖日（主日）

礼拝の準備をして礼拝をささげ
みことばを私の生活に適用する
ことまで、すべてが礼拝です

礼拝の準備のチェック

- ☑ 聖書
- ○ 献金
- ○ 筆記用具
- ○ ＜子どもの祈りの手帳＞
- ○ 週報を読む

一週間握るみことば

3か モーセがあらかじめ味わったこと

出 3:18　彼らはあなたの声に聞き従おう。あなたはイスラエルの長老たちといっしょにエジプトの王のところに行き、彼に『ヘブル人の神、主が私たちとお会いになりました。どうか今、私たちに荒野へ三日の道のりの旅をさせ、私たちの神、主にいけにえをささげさせてください』と言え。

1. 契約の奥義を持っていた家系にモーセは生まれました（出 2:1〜10）

1）モーセは幼いときに、母親を通して神様の契約を伝えてもらい、その契約が刻印されました
2）神様の契約は、苦難を通してモーセに根をおろすようになりました
3）神様の契約は、危機を通してモーセに体質になりました

2. 神様がモーセに血の契約（犠牲のいけにえ）のことを語られました（出 3:18）

1）モーセが握ったことは、乳を飲んでいたときに母から聞いた契約でした
2）この契約をモーセは 80年間、心に保管して確認していたみことばでした
3）神様は時刻表によって、モーセにホレブの山でもう一度契約を確認されました

3. 神様がエジプトに 10 のわざわいを下されたのですが 契約を握っていたイスラエル民族は 出 エジプトしました（出 5:1〜12:46）

1）エジプトに 10 のわざわいを下すことによってさばかれました
2）神様が 10 のわざわいを 10 の奇跡に変えてくださいました
3）エジプトに起こった 10 のわざわいは、世界福音化の証拠になりました

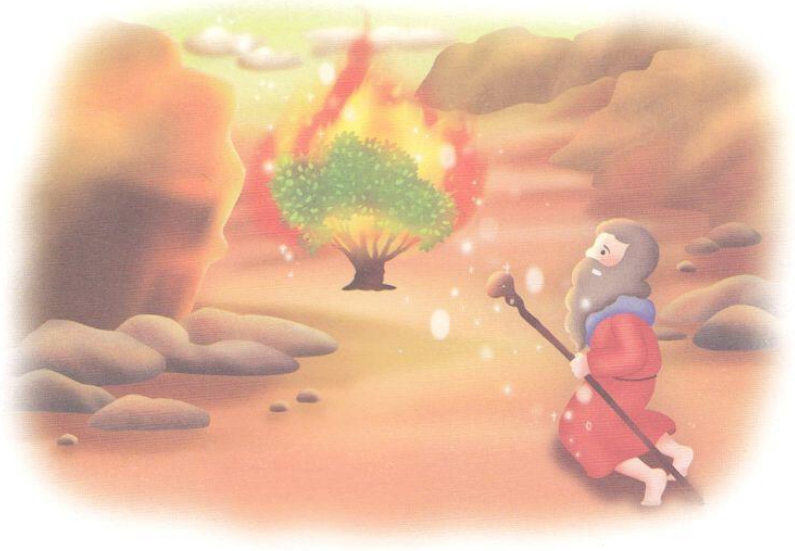

聖日みことばのタイトル

聖日聖書箇所

15

聖日（主日）

礼拝の準備をして礼拝をささげ
みことばを私の生活に適用する
ことまで、すべてが礼拝です

礼拝の準備のチェック

- ☑ 聖書
- ○ 献金
- ○ 筆記用具
- ○ ＜子どもの祈りの手帳＞
- ○ 週報を読む

一週間握るみことば

4か　ヨシュア、カレブが あらかじめ味わったこと

ヨシ 1:1〜9　強くあれ。雄々しくあれ。わたしが彼らに与えるとその先祖たちに誓った地を、あなたは、この民に継がせなければならないからだ。ただ強く、雄々しくあって、わたしのしもべモーセがあなたに命じたすべての律法を守り行なえ。これを離れて右にも左にもそれてはならない。それは、あなたが行く所ではどこででも、あなたが栄えるためである。この律法の書を、あなたの口から離さず、昼も夜もそれを口ずさまなければならない。そのうちにしるされているすべてのことを守り行なうためである。そうすれば、あなたのすることで繁栄し、また栄えることができるからである。わたしはあなたに命じたではないか。強くあれ。雄々しくあれ。恐れてはならない。おののいてはならない。あなたの神、主が、あなたの行く所どこにでも、あなたとともにあるからである。（6〜9）

1. ヨシュアとカレブは最初からモーセとともにいました

1）モーセとともに出エジプトの働きを体験しました
2）紅海が分かれたときも、モーセとともにいました
3）荒野の道のりでも、モーセとともにいました

2. イスラエルに危機がきたときごとに、ヨシュアとカレブは異なる選択をしました

1）イスラエル民族が不平、不満を言って、落胆してしまったときです
2）カナンの地に、先に偵察しにいった二人は、信仰の告白をしました（民 14:1〜10）
3）指導者モーセが死んだ後、神様が彼らに約束されました（ヨシ 1:1〜9）

3. モーセの後にヨシュアとカレブが神様の導きを受けました

1）イスラエルの民と荒野で生まれた次の世代を連れてヨルダンを渡りました（ヨシ 3:1〜13）
2）イスラエルのすべての民とともにエリコの町を崩しました（ヨシ 6:1〜20）
3）カレブはヘブロンの地（アナク山地）を受けました（ヨシ 14:10〜14）
4）ヨセフの子孫、エフライムの地を相続地として受けました（ヨシ 16:5〜14）

聖日みことばのタイトル

聖日聖書箇所

22

聖日（主日）

礼拝の準備をして礼拝をささげ
みことばを私の生活に適用する
ことまで、すべてが礼拝です

礼拝の準備のチェック

- ☑ 聖書
- ○ 献金
- ○ 筆記用具
- ○ ＜子どもの祈りの手帳＞
- ○ 週報を読む

一週間握るみことば

5か　サムエルとダビデが あらかじめ味わったこと

Ⅰサム 16:13　サムエルは油の角を取り、兄弟たちの真ん中で彼に油をそそいだ。主の霊がその日以来、ダビデの上に激しく下った。サムエルは立ち上がってラマへ帰った。

1. 主なる神様がサムエルを呼ばれました（Ⅰサム 3:1～9）

1）ハンナは、みことばが途絶えた時代を見て、ナジル人の契約を握って祈りました（Ⅰサム 1:9～11）
2）神様がハンナの祈りを聞いてくださり、ハンナは答えてくださったことを賛美しました（Ⅰサム 2:1～10）
3）契約の箱がある主の神殿で寝ていたサムエルは、神様の御声を聞きました（Ⅰサム 3:1～18）

2. ダビデは油をそそがれました（Ⅰサム 16:1～13）

1）ダビデは普段から片手に信仰、もう片手に技能を持った少年でした（詩 78:70～72）
2）大祭司サムエルに会って、神様の契約のみことばを聞いて、油をそそがれました（Ⅰサム 16:1～13）
3）ダビデが立琴をひくと、サウル王についた悪霊が離れました（Ⅰサム 16:23）
4）ダビデはゴリヤテに立ち向かって、主なる神様の力を現して勝利しました（Ⅰサム 17:1～47）

3. ダビデは神殿を建てるためのすべての準備を終えました（Ⅰ歴代 29:10～14）

1）ペリシテに奪われた契約の箱が帰ってきたとき、ダビデはとても喜んで踊りました
2）ダビデはサムエルを通して契約の箱を置くところを準備するという神様のミッションを受けました
3）神殿建築がダビデの一生の祈りになりました

聖日みことばのタイトル

聖日聖書箇所

29

聖日（主日）

礼拝の準備をして礼拝をささげ
みことばを私の生活に適用する
ことまで、すべてが礼拝です

礼拝の準備のチェック

- [x] 聖書
- [ ] 献金
- [ ] 筆記用具
- [ ] ＜子どもの祈りの手帳＞
- [ ] 週報を読む

一週間握るみことば